

COURS PRATIQUE DU GEM



CHIRURGIE DU POIGNET LIGAMENTAIRE :
RÉPARATION ET RECONSTRUCTION
DU LIGAMENT INTEROSSEUX
SCAPHO-LUNAIRE

ARTHOPLASTIES DE LA MAIN

ATELIERS PROPOSÉS

- ARTHROSCOPIE DU POIGNET
- CHIRURGIE LIGAMENTAIRE DU POIGNET
(LIGAMENT INTEROSSEUX SCAPHO-LUNAIRE : RÉPARATION, CAPSULODÈSE, LIGAMENTOPLASTIE)
- ARTHROPLASTIES DE LA MAIN
TRAPÉZOMÉTACARPIENNE, MÉTACARPOPHALANGIENNE, INTERPHALANGIENNE

NANCY
ÉCOLE DE CHIRURGIE
DE LA FACULTÉ DE MÉDECINE
31 OCTOBRE - 1^{ER} NOVEMBRE 2014

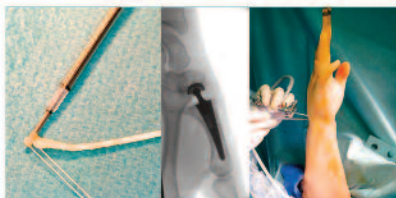

www.gem-sfcm.org

CO-ORGANISÉ PAR
ville de
Nancy,  **CHU
BREST**

SERVICES ORGANISATEURS
CHU Nancy : F. Dap, Y. Vincelet, A. Breton,
PY. Barthel, N. Pauchard, B. Pedeutour
CHU Brest : D. Cheval, Ph. Schiele, N. Kerfant

CO-ORGANISATEURS : G. DAUTEL ET D. LE NEN



Conférenciers...

S. Barbary (Nancy)
F. Dap (Nancy)
G. Dautel (Nancy)
A. Durand (Nancy)
C. Leclercq (Paris)
D. Le Nen (Brest)
F. Moutet (Grenoble)
L. Obert (Besançon)
N. Pauchard (Nancy)
C. Rizzo (Lyon)
A. Tchurukdichian (Dijon)
Y. Vincelet (Nancy)

Monitorat et coaching...

PY. Barthel (Nancy)
A. Breton (Nancy)
D. Cheval (Brest)
J. Chevrollier (Nancy)
S. Huguet (Nancy)
N. Kerfant (Brest)
J. Laravine (Nancy)
B. Pedeutour (Nancy)
P. Schielé (Brest)
C. Strugarek (Nancy)

Remerciements à

M. Tran (Ecole de Chirurgie)
pour la mise à disposition de ses locaux et plateaux techniques

Secrétariat de la SFCM-GEM

Juliette CHORT

Institut Montpelliérain 25 rue Clémentville
34000 Montpellier Tél. : 06 38 95 58 32
secretariat@gem-sfcm.org



Organisation générale

MCO CONGRES

27 rue du four à chaux, 13 007 Marseille
Tel : 04 95 09 38 00 - Fax : 04 95 09 38 01

Contact Partenaires :

Natalie Ruxton : natalie.ruxton@mcocongres.com

Contact Inscriptions et Conférenciers :

Claire Bellone : claire.bellone@mcocongres.com

Edito

Bienvenue à Nancy et dans les locaux de l'École de Chirurgie pour ce cours pratique du GEM-2014.

Au cours de ces trois demi-journées, les participants à ce cours seront répartis sur 3 sites de travaux pratiques au sein de l'école de chirurgie, complété par l'espace de travail du «Mobile Lab» Arthrex.

Chaque session pratique sera précédée d'un exposé théorique, avant que les participants se répartissent sur les différents postes de travail. L'enseignement de chaque thème sera donc reconduit trois fois, permettant à chaque participants de participer à chacun des trois thèmes proposés.

Merci de consulter le listing pour connaître le groupe auquel vous êtes affecté et les salles correspondantes (chaque groupe dispose de sa propre salle de conférences)

G. Dautel et D. Le Nen



Planning Général

Le planning des trois groupes pour les 3 demi-journées est identique :

Matinée

- 8h00** Accueil des participants
- 8h30** Début des enseignements
- 10h00** Pause-café
- 10h30** Seconde session de travaux pratiques
- 12h30** Pause déjeuner sur place

12h30 **Workshop Medartis**

Utilisation de la plaque four-bones fusion.

medartis®
PRECISION IN FIXATION

Après-Midi

- 14h00 Reprise des enseignements
- 15h30 Pause-café
- 16h00 Dernière session de travaux pratiques
- 18h00 Fin du cours

Chirurgie
ligamentaire
du poignet

Salle 1

D. Le Nen, F. Moutet,
G. Dautel, N. Pauchard,
S. Barbary, Ph Schiele,
S. Huguet

+

Mobile Lab Arthrex

A. Breton, C. Strugareck

Exposés théoriques

- 20' **Les voies d'abord du poignet.** D. Le Nen (Brest)
- 20' **Réparation du LIOSL, capsulodèses, techniques.**
F. Moutet (Grenoble)

Travaux pratiques

- 50' **Réparations du LIOSL, capsulodèses.**
- 30' Pause café

Exposés théoriques

- 30' **Techniques des ligamentoplasties poignet.**
S. Barbary et N. Pauchard (Nancy)

Travaux pratiques

- 90' **Workshop ligamentoplasties poignet.**

Arthroplasties Digitales

Salle 2

L. Obert, C. Leclercq,
Ph Bellemère, F. Dap,
D. Cheval, J. Laravine,
A. Tchurukdichian

Exposés théoriques

- 15' **Arthroplastie trapézo-métacarpienne, technique.** L. Obert (Besançon), A. Tchurukdichian (Dijon)
- 10' **Arthroplastie IPP et MCP, technique.** F. Dap (Nancy)
- 15' **Trapézectomie et suspensioplasties.** C. Leclercq (Paris)

Travaux pratiques

- 50' **Arthroplasties IPP et MCP, trapézectomies et suspensioplasties.**
- 30' Pause café

Exposés théoriques

- 30' **Implants partiels du poignet.** Ph. Bellemère (Nantes)

Travaux pratiques

- 90' **Workshop implants poignet.**

Arthroscopie du poignet

Salle 3

C. Rizzo, Y. Vincelet,
A. Durand, B. Pedeutour,
N. Kerfant

+

Mobile Lab Arthrex
PY. Barthel, B. Pedeutour,
J. Chevrollier

Exposés théoriques

- 15' **Les voies d'abord et l'examen d'un poignet.** C. Rizzo (Lyon)
- 25' **L'arthroscopie diagnostique dans les instabilités scapho-lunaires et les lésions du TFCC.** Y. Vincelet (Nancy)

Travaux pratiques

- 50' **Arthroscopie diagnostique : workshop.**
- 30' Pause café

Exposés théoriques

- 15' **Réparation du TFCC en arthroscopie.** A. Durand, (Nancy)
- 15' **Traitement arthroscopique d'une pseudarthrose du scaphoïde carpien.** C. Rizzo (Lyon)

Travaux pratiques

- 90' **Workshop arthroscopie interventionnelle.**

INFORMATIONS GÉNÉRALES



LIEU DU CONGRÈS

Ecole de Chirurgie de Nancy
Faculté de Médecine
9, avenue de la Forêt de Hays
54505 Vandoeuvre-les-Nancy

PLANNING DU SYMPOSIUM

Début : vendredi 31 octobre à 8h30
Fin : samedi 1er Novembre à 12h00
Déjeuner sur place.
Possibilité d'assister à un workshop
« partenaires » sur le temps de pause
du vendredi midi.

ACCÈS PAR ROUTE

Par l'autoroute A 33 :
Prenez la sortie « 2B »
NANCY BRABOIS VANDOEUVRE

Du centre ville de Nancy :
Prenez la direction « CHU de Brabois »

TRANSPORTS EN COMMUN

Prenez le TRAM ligne T1 – CHU
et descendez au terminus,
puis empruntez le tunnel (sous la
route Nationale de « Neufchâteau »)
qui relie le CHU à la Faculté
de Médecine.

Liste des Hôtels situés à proximité

- ibis Nancy-Brabois***
Allée de Bourgogne
54500 Vandoeuvre-lès-Nancy
- Campanile Nancy
Sud-Vandoeuvre***
1 Av. de la Forêt de Hays
Z.A.C. de Brabois
54500 Vandoeuvre-lès-Nancy
- Logis Cottage Hôtel**
4, Allée De Bourgogne
54500 Vandoeuvre-lès-Nancy